



Vu pour être annexé à notre délibération en date de ce jour,
Le Président
(Nom, Prénom, Qualité)

Élaboration prescrite le : 7 Décembre 2011

Pour copie conforme,
Le Président

PAYSAGE URBANISME ARCHITECTURE ARCHITECTURE INTERIEURE

P. SANDRE Paysagiste d.p.l.g. B. BENOIT Architecte d.p.l.g. B. GONIN Architecte d'intérieur
Associés de la S.C.M. Atelier du Paysage
Téléphone 03 76 34 40 40 Fax 03 76 34 40 41 Email atelier@engilbert.com

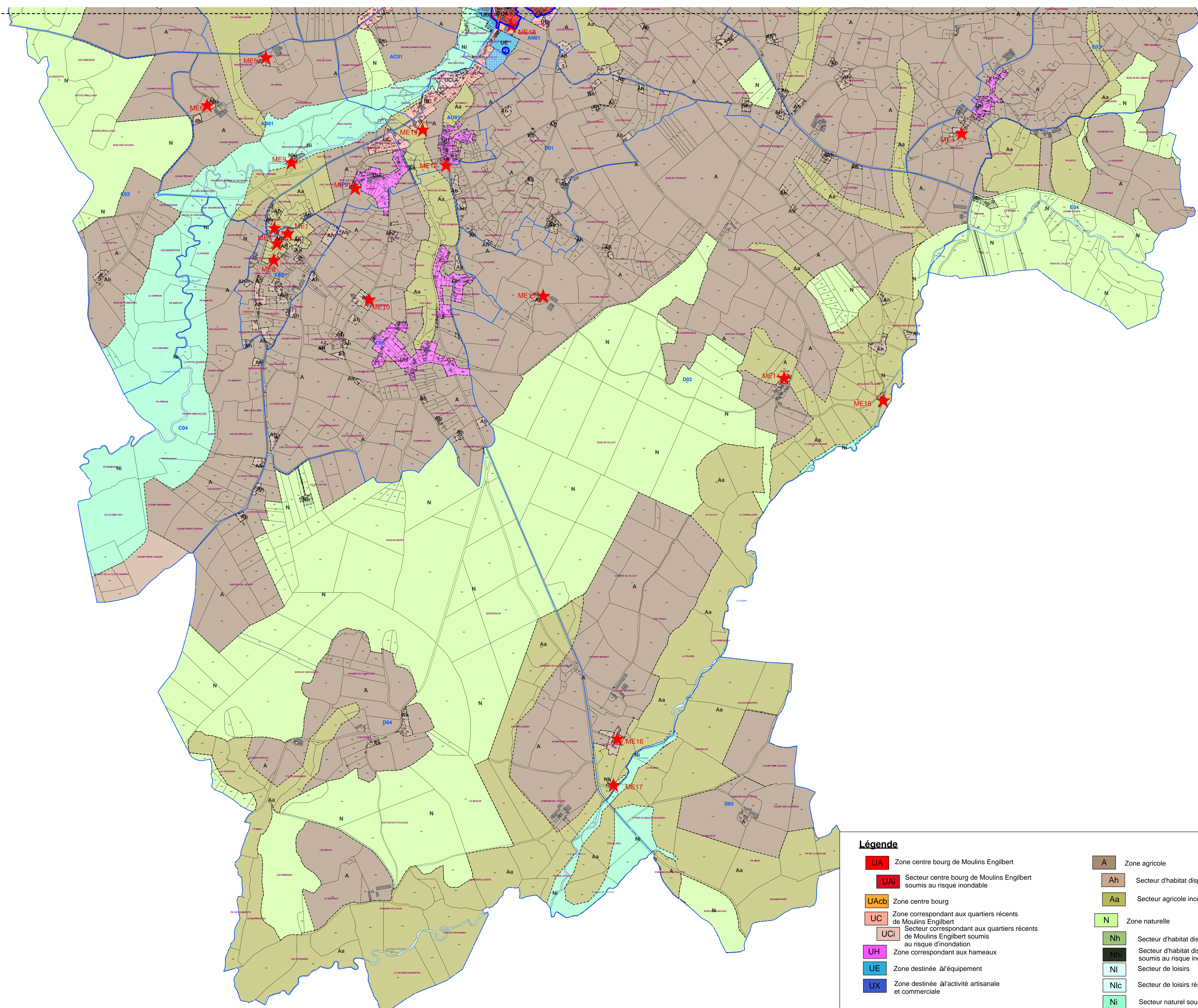

Légende

- UA Zone centre bourg de Moulins Engilbert
- UAi Secteur centre bourg de Moulins Engilbert soumis au risque inondable
- UAcb Zone centre bourg
- UC Zone correspondant aux quartiers récents de Moulins Engilbert
- UCi Secteur correspondant aux quartiers récents de Moulins Engilbert soumis au risque d'inondation
- UH Zone correspondant aux hameaux
- UE Zone destinée à l'équipement
- UX Zone destinée à l'activité artisanale et commerciale
- 1AU Zone d'extension à court terme destinée à l'habitat
- 1AUX Zone d'extension à court terme destinée à l'activité
- 2AU Zone d'extension à long terme destinée à l'habitat
- A Zone agricole
- Ah Secteur d'habitat dispersé en zone A
- Aa Secteur agricole inconstructible
- N Zone naturelle
- Nh Secteur d'habitat dispersé en zone N
- Nhi Secteur d'habitat dispersé en zone N soumis au risque inondable
- NI Secteur de loisirs
- Nlc Secteur de loisirs réservé au camping
- Ni Secteur naturel soumis au risque inondable
- Nph Secteur naturel de mise en valeur du château
- ME1★ Élément de paysage repéré au titre de l'article L151-19
- Emplacement réservé
- Secteur de protection des commerces