



4b-Plan de Montaron - Général

Echelle : 1/7500^e

Vu pour être annexé à notre délibération en date de ce jour, Le Président (Nom, Prénom, Qualité)	Élaboration prescrite le :	7 Décembre 2011
Pour copie conforme, Le Président		

PAYSAGE URBANISME ARCHITECTURE ARCHITECTURE INTERIEURE
P. GAUDIN Paysagiste (s.j.), B. MENOT Architecte (s.j.), B. GAUDIN Architecte d'Intérieur
 Membres de la C.C.M. Atelier du Paysage
 Espace d'urbanisme : 10, rue de la République - 58100 MONTARON - Nièvre - 03 76 21 31 31 - www.sudmorvan.fr

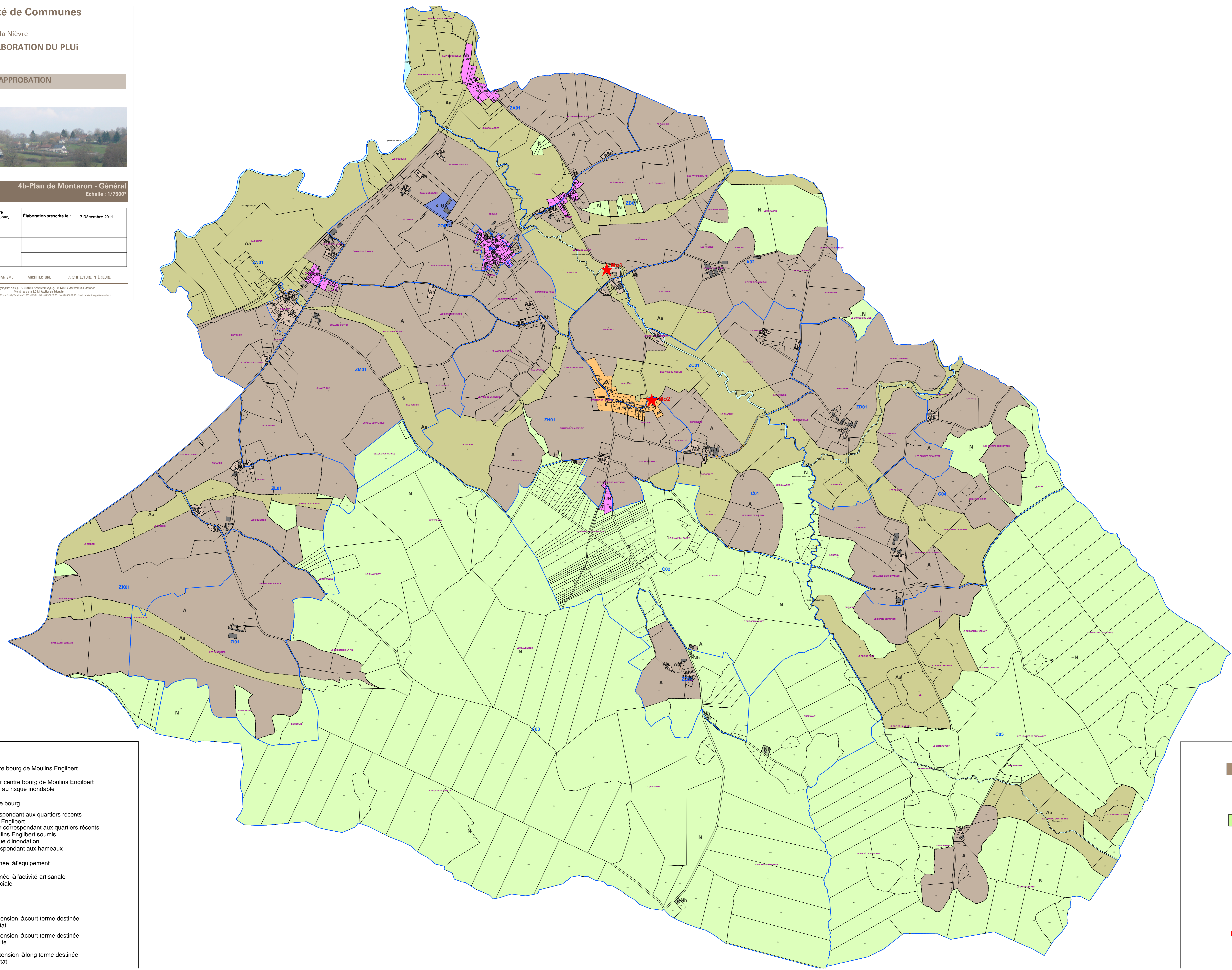

Légende

- UA Zone centre bourg de Moulins Engilbert
- UAi Secteur centre bourg de Moulins Engilbert soumis au risque inondable
- UAcb Zone centre bourg
- UC Zone correspondant aux quartiers récents de Moulins Engilbert
- UCi Secteur correspondant aux quartiers récents de Moulins Engilbert soumis au risque d'inondation
- UH Zone correspondant aux hameaux
- UE Zone destinée à l'équipement
- UX Zone destinée à l'activité artisanale et commerciale

- 1AU Zone d'extension à court terme destinée à l'habitat
- 1AUX Zone d'extension à court terme destinée à l'activité
- 2AU Zone d'extension à long terme destinée à l'habitat

- A Zone agricole
- Ah Secteur d'habitat dispersé en zone A
- Aa Secteur agricole inconstructible
- N Zone naturelle
- Nh Secteur d'habitat dispersé en zone N
- Nhh Secteur d'habitat dispersé en zone N soumis au risque inondable
- Ni Secteur de loisirs
- Nic Secteur de loisirs réservé au camping
- Nih Secteur naturel soumis au risque inondable
- Nph Secteur naturel de mise en valeur du château

- Mo1 ★ Élément de paysage repéré au titre de l'article L.123-1-5 III 2°